

Entwurfsplanung		
Bauherr: Wilhelms Brotkorb Im Lettenhorst 29, 67105 Schifferstadt		
Projekt: Projektnr. 18-03 Neubau Bäckerei mit Hotel Tahlhausstraße 5, 68766 Hockenheim		
Plan: Verkehrskonzept_04		
M	Datum:	Plannr.
1 : 750	18.06.2020	G 05
Bauplanarchitekten Daniel Albiez Dipl.-Ing. Freie Architekten Wundtstraße 7/3 69123 Heidelberg fon: +49 (6221) 65050-5		BAUPLAN ARCHITEKTEN

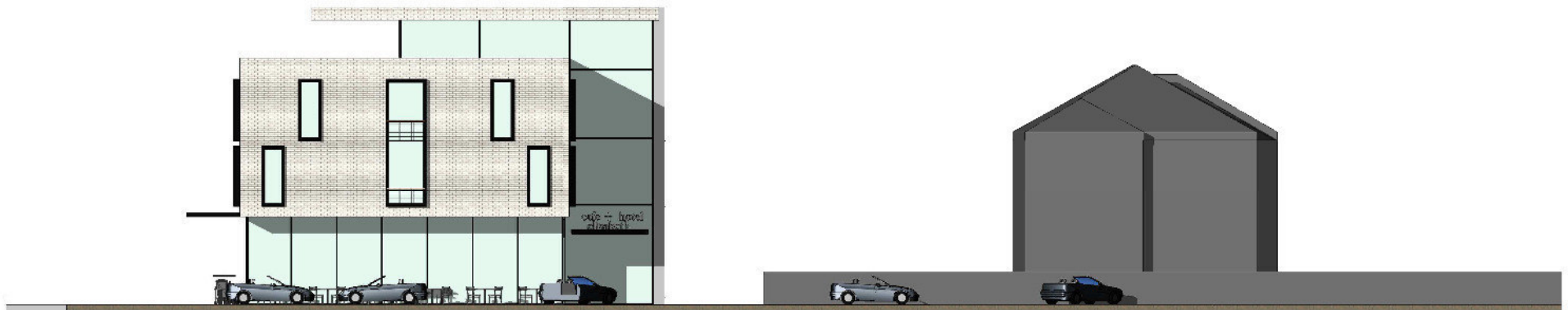

Entwurfsplanung		b o h m
Bauherr: Wilhelms Brotkorb Im Lettenhorst 29, 67105 Schifferstadt		
Projekt:Projektnr. 18-03 Neubau Bäckerei mit Hotel Tahlhausstraße 5, 68766 Hockenheim		
Plan:		
Ansicht West und Ost		
M	Datum:	Plannr.
1 : 200	10.01.2019	A 01
Bauplanarchitekten Daniel Albiez Dipl.Ing. Freie Architekten Werderstrasse 38 69120 Heidelberg fon: +49 (6221) 65050-5		BAUPLAN ARCHITEKTEN



Entwurfsplanung		b o h m
Bauherr: Wilhelmis Brotkorb Im Lettenhorst 29, 67105 Schifferstadt		
Projekt: Projektnr. 18-03		
Neubau Bäckerei mit Hotel Tahlhausstraße 5, 68766 Hockenheim		
Plan: Ansicht Süd und Nord		
M 1 : 200	Datum: 10.01.2019	Plannr. A 02
Bauplanarchitekten Daniel Albiez Dipl.Ing. Freie Architekten Werderstrasse 38 69120 Heidelberg fon: +49 (6221) 65050-5		BAUPLAN ARCHITEKTEN

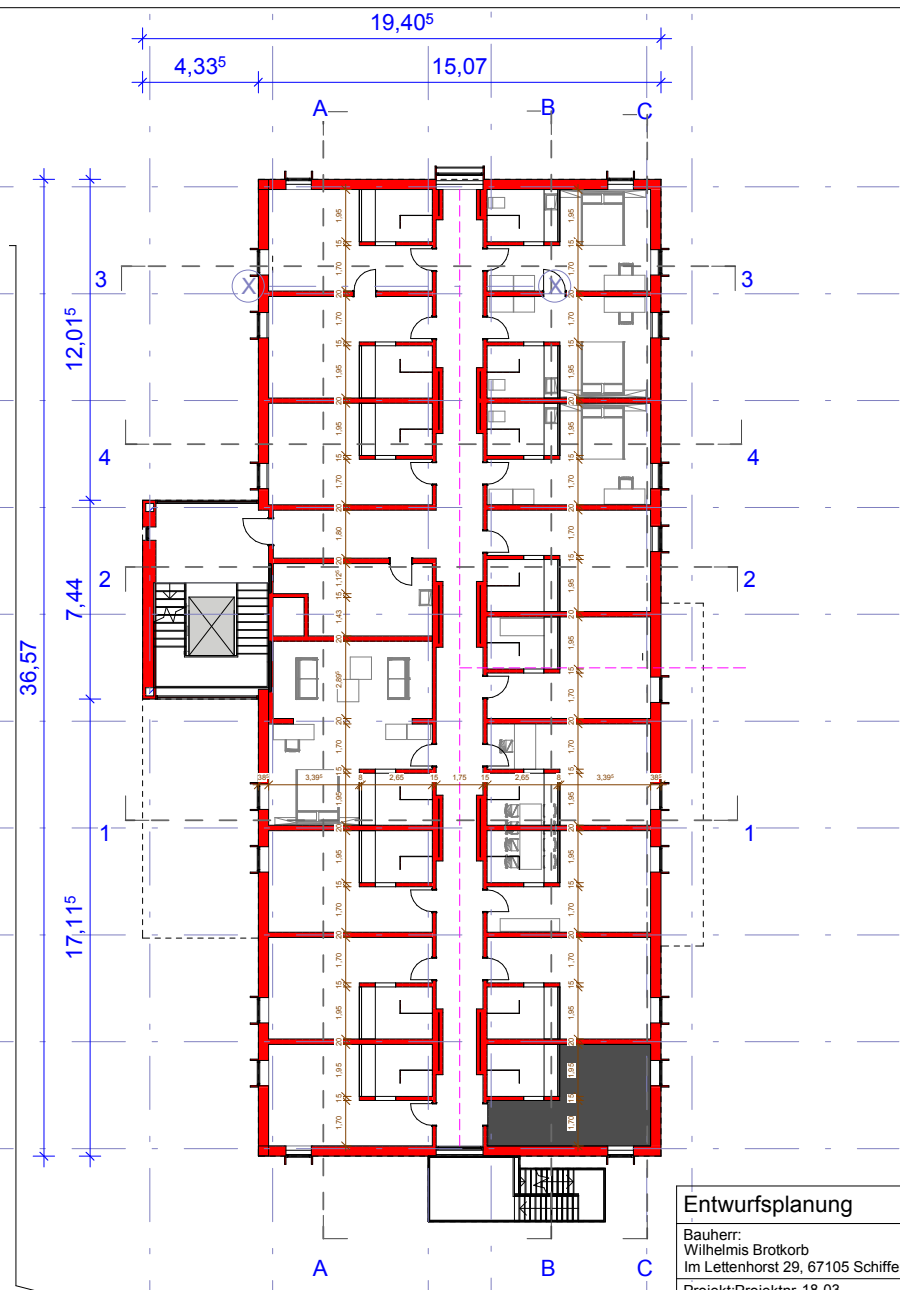
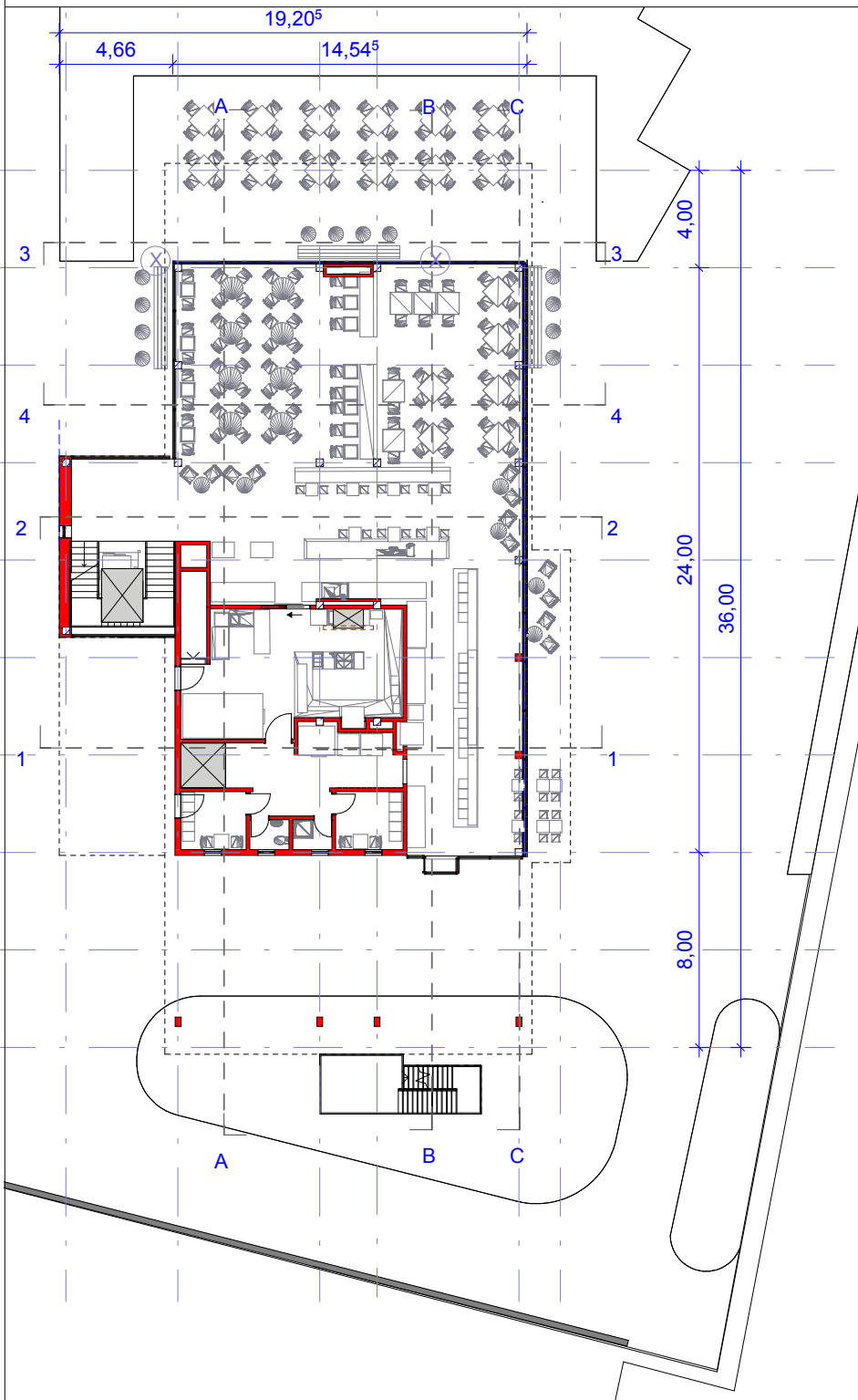

Entwurfsplanung		b o h m b e n s h e i m
Bauherr: Wilhelms Brotkorb Im Lettenhorst 29, 67105 Schifferstadt		
Projekt: Projektnr. 18-03 Neubau Bäckerei mit Hotel Tahlhausstraße 5, 68766 Hockenheim		
Plan: Erdgeschoss und 1 OG		
M	Datum:	Plannr.
1 : 200	10.01.2019	G 01
Bauplanarchitekten Daniel Albiez Dipl.Ing. Freie Architekten Werderstrasse 38 69120 Heidelberg fon: +49 (6221) 65050-5		BAUPLAN ARCHITEKTEN



Entwurfsplanung		b o h m
Bauherr: Wilhelms Brotkorb Im Lettenhorst 29, 67105 Schifferstadt		b e n s h e i m
Projekt:Projektnr. 18-03 Neubau Bäckerei mit Hotel Tahlhausstraße 5, 68766 Hockenheim		
Plan:		
Perspektive 01		
M	Datum: 10.01.2019	Plannr. P 01
Bauplanarchitekten Daniel Albiez Dipl.Ing. Freie Architekten Werderstrasse 38 69120 Heidelberg fon: +49 (6221) 65050-5		BAUPLAN ARCHITEKTEN



Entwurfsplanung		b o h m
Bauherr: Wilhelms Brotkorb Im Lettenhorst 29, 67105 Schifferstadt		h e n s h e i m
Projekt:Projektnr. 18-03 Neubau Bäckerei mit Hotel Tahlhausstraße 5, 68766 Hockenheim		
Plan:		
Perspektive 02		
M	Datum: 10.01.2019	Plannr. P 02
Bauplanarchitekten Daniel Albiez Dipl.Ing. Freie Architekten Werderstrasse 38 69120 Heidelberg fon: +49 (6221) 65050-5		BAUPLAN ARCHITEKTEN

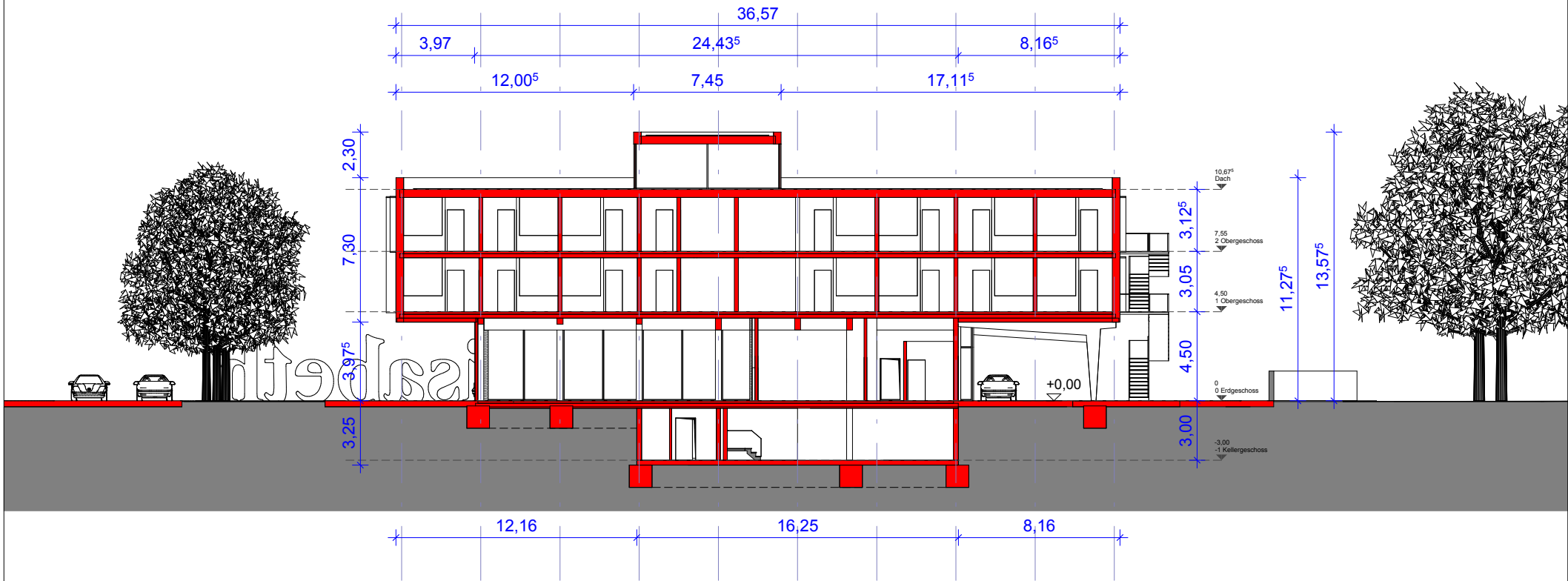

Entwurfsplanung

Bauherr:
Wilhelmis Brotkorb
Im Lettenhorst 29, 67105 Schifferstadt

Projekt: Projektnr. 18-03

Neubau Bäckerei mit Hotel
Tahlhausstraße 5, 68766 Hockenheim

Plan:
Schnitt A

M
1 : 200

Datum:
10.01.2019

Plannr.
S 02

Bauplanarchitekten
Daniel Albiez
Dipl. Ing. Freie Architekten
Werderstrasse 38
69120 Heidelberg
fon: +49 (6221) 65050-5

BAUPLAN
ARCHITEKTEN